



<https://clinickiosk.biz/>

「専門」だからできる  
機能やサポートがあります

# Clinic KIOSK

スマート簡易自動精算機クリニックキオスク

最も多くのクリニック、診療所専用に支持されている

クリニック・診療所専門キオスク端末 自動精算機



2019年5月版

**KRES** 合同会社クレイズ 医療事業部 担当：立花浩司

☒ : [clinickiosk4.0@gmail.com](mailto:clinickiosk4.0@gmail.com) TEL : 03-6427-2876

クリニック・診療所専用スマート簡易自動精算機

# ClinicKIOSK 4.0

■省スペースモデルとして2018年11月販売開始しました。

<出荷開始>

11月中旬より順次出荷予定 ※従来モデル併売となります。

<主な変更点>

- ①タッチパネル:19インチ→17インチ
- ②幅:550mm→**490mm**
- ③高さ1450mm、奥行き295mmは 変更ありません
- ④QRリーダ小型化
- ⑤磁気カードリーダ装着可能

<今回の変更に伴い、想定していること>

- ①ディスプレイの角度をあげたことで、患者様の立つ位置が少し後ろに下がることで、お札の出金口が見やすくなります。
- ②より省スペースなクリニック様にも複数台設置できることが可能となります。
- ③QRリーダを小型化し、診察券の読み取り率を向上しました。



## 豊富なラインナップ

- 窓口会計システム ClinicPOSシステム
- ICクレジット決済
- 券売機モード（予防接種現金授収）
- 会計案内表示システム
- 診察券発行プリンタ&システム

等お問合せ下さい。



## 主な特長

### 電子カルテ・レセコン標準連携

95%以上の電子カルテ・レセコン標準連携可能  
余分な費用は一切不要です

### 予防接種券売モード標準搭載

インフルエンザ予防接種シーズンなどに券売  
モードでよりスムーズな運用可能です

### PUSH型・リモート・オンサイト保守全国対応

最も重要なメンテナンス・使い方相談などPUSH型  
で手厚いサポートを実施します

### 領収書・明細書・お薬引換券 標準発行(A6相当)

各種システムと標準連携できるため、標準で発行可能  
です

### 日次会計履歴集計標準発行

帳票を印刷するだけで締め処理が簡単です  
また複数台設置時にも合算した集計が標準で発行され  
ます

### 自動再来受付オプション搭載

自動受付をオプションで搭載。1台二役で余計な  
スペースを取りません

### クレジット対応・電子マネー対応予定

各種クレジット・電子マネーの搭載など幅広く対応  
します

### バーコード・QRコード標準対応

スマホ診察券アプリ・既存診察券・チケットなど  
一次元・二次元バーコード標準読み取り可能

# ClinicKIOSKとは

「人でしかできない接遇」と「定型的ですばやく正確さを求められる接遇」に分けることで患者さまのニーズ毎にあった接遇を行うことが可能となります。

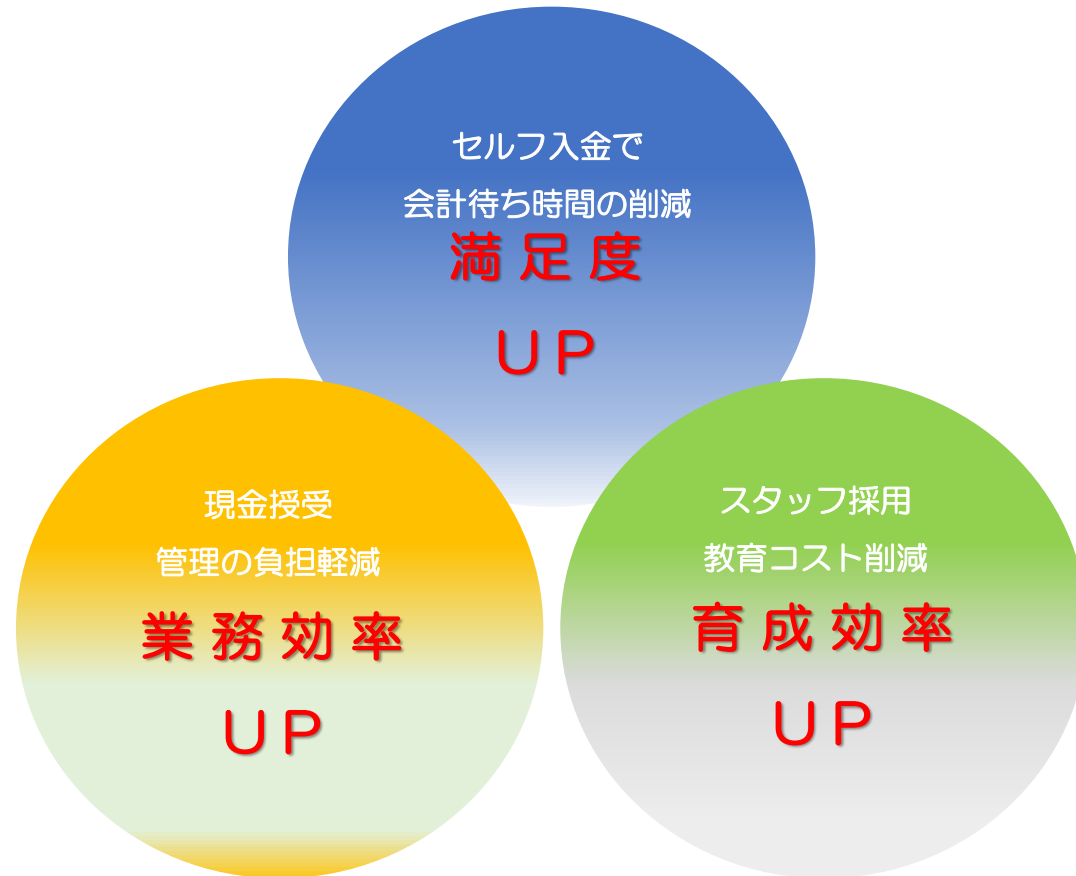

# 本資料の目的と想定

## スタッフの働きやすい環境作り

### クリニック様側メリット

- ・ 会計待ち時間の短縮（イメージアップ）
- ・ 医療事務スタッフの「事務作業の負荷軽減」
- ・ 効率的な時間配分で、ゆとりのある患者さま対応ができ、また来たくなるクリニックへ。
- ・ 「現金授受、管理の煩わしさ」の軽減による職員の残業時間の短縮
- ・ スタッフが働きやすい環境を作ることによっての定着率UP(求人回数の減少でコストカット)

## 患者さま自身の時間を大切に

### 患者様側メリット

- ・ 会計待ち時間の短縮で、ストレス緩和。
- ・ 自身のタイミングでお支払いが可能です。
- ・ スタッフの接遇向上により満足度アップ      など実現することが可能となります。

# システム一覧 (案)

待合室

簡易自動精算機 (1台or2台)



院内カウンター内

管理パソコン



業務アプリケーション

既存PC内に  
ショートカットを作成しますので  
PC設置スペースを取りません。

※オプション 会計案内表示

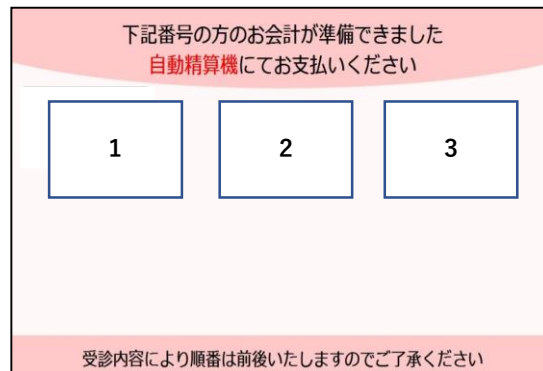

再来受付機能

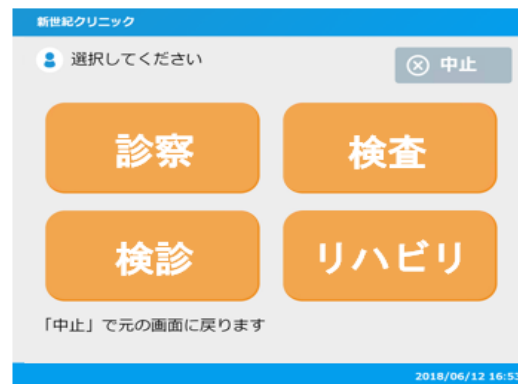

※画像はイメージです 納入時の仕様とは異なる場合があります

※ディスプレイは既存利用を想定しています

# ●自動会計精算の流れ

## ●スタッフ様操作 ※オプション：会計案内表機能

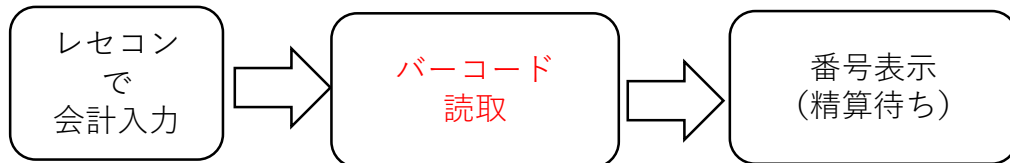

## ●患者様操作

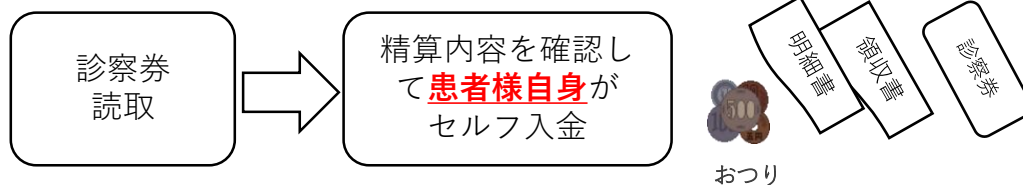

## ●画面の流れ



## ●印字例

### 領 収 書

患者ID	氏 名		請求期間 (入院の場合)				
1	新世紀 太郎 様						
受診科	入・外	領収書No.	発 行 日	費用区分	負担割合	本・家	支払方法
整形外科	外来	10001	平成26年10月07日	01	3割	本人	現金
保 険	初・再診料	入院料等	医学管理等	在宅医療	療 査	画像診断	投 薬
	72点	0点	0点	0点	0点	0点	0点
	注 射	リハビリテーション	精神科専門療法	処 置	手 術	麻 酔	放射線治療
	225点	180点	0点	0点	0点	0点	0点
	病歴診断	診断部分割(DPC)	食事療法	生活療法			
0点	0点	0円	0円				
保険外負担	評価療養・測定療養	その他	保 険		特 徴 (食事・生活)	保険外負担	
	0円	0円	合 計		4,770円	0円	
	(内訳)	(内訳)	負担額		1,430円	0円	
		領収額合計		1,430円			

上記のとおり領収いたしました 株式会社 新世紀 東京都文京区小石川 2-5-5 5F  
発行日時 2014年10月08日 10時37分 新世紀クリニック TEL:03-3815-5144

### 診療明細書

1 新世紀 太郎 様

診療科	整形外科	診療日	平成26年10月07日	点数	回数
初・再診料	*再診			72	1
注射	*開薬内注射 アルブディスボロニド 2.5mg 1% 2.0mL			225	1
リハビリテーション	*運動器リハビリテーション料 (1)			180	1

発行日時 2014年10月08日 15時40分

# ●患者様操作の自動精算イメージ図

①QRコードをかざします。



②投入口にお金をいれる



③投入金額と精算内容の確認

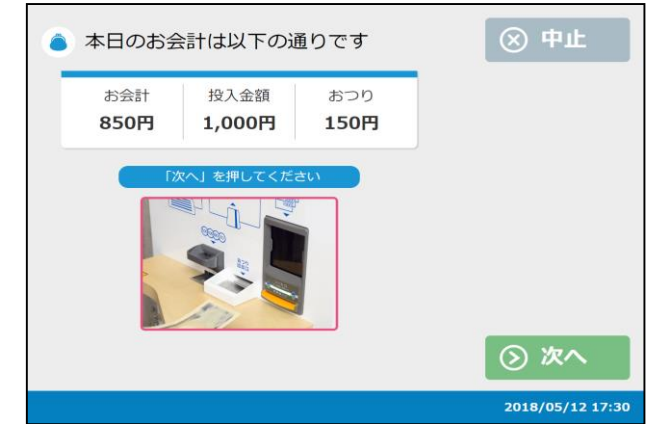

⑥お釣りの受取

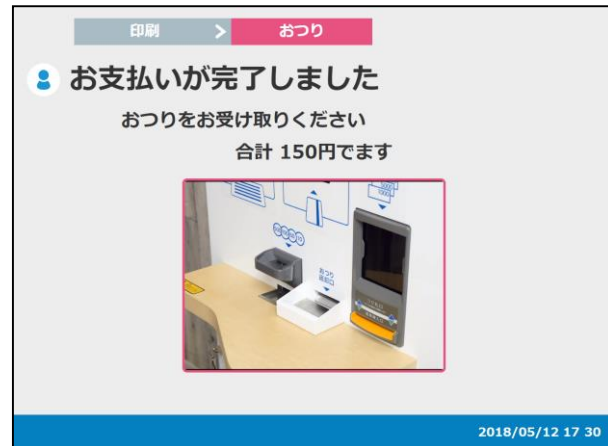

⑤領収書・明細書の受取

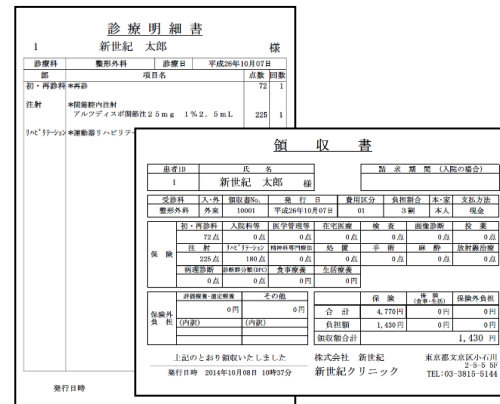

④精算終了

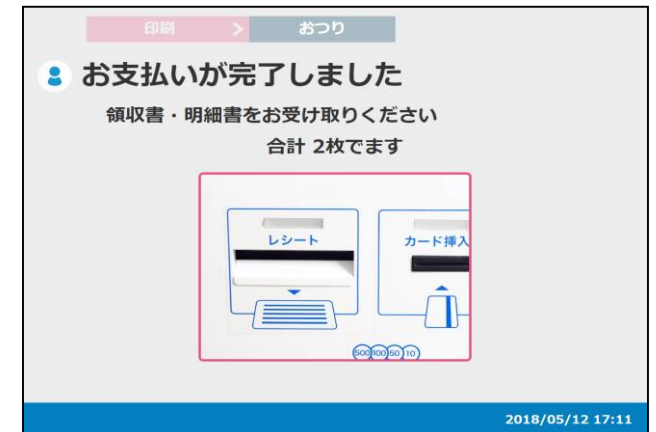

(印字例)

## 領 収 書

患者ID	氏 名	請 求 期 間 (入院の場合)
1	新世紀 太郎 様	

受診科	入・外	領収書No.	発 行 日	費用区分	負担割合	本・家	支払方法
整形外科	外来	10001	平成26年10月07日	01	3割	本人	現金

保 険	初・再診料	入院料等	医学管理等	在宅医療	検 査	画像診断	投 薬
	72点	0点	0点	0点	0点	0点	0点
	注 射	リハビリテーション	精神科専門療法	処 置	手 術	麻 酔	放射線治療
	225点	180点	0点	0点	0点	0点	0点
	病理診断	診断群分類(DPC)	食事療養	生活療養			
0点	0点	0円	0円				

保険外 負 担	評価療養・選定療養	その他		保 険	保 険 (食事・生活)	保険外負担
	0円	0円	合 計	4,770円	0円	0円
	(内訳)	(内訳)	負担額	1,430円	0円	0円
			領収額合計	1,430 円		

上記のとおり領収いたしました

発行日時 2014年10月08日 10時37分

株式会社 新世紀

新世紀クリニック

東京都文京区小石川

2-5-5 5F

TEL:03-3815-5144

## 診 療 明 細 書

1 新世紀 太郎 様

診療科	整形外科	診療日	平成26年10月07日	
部	項目名		点数	回数
初・再診料	*再診		72	1
注射	*関節腔内注射 アルツディスポ関節注2.5mg 1%2.5mL		225	1
リハビリテーション	*運動器リハビリテーション料(1)		180	1

1ページ

発行日時

2014年10月08日 15時40分

患者ID 1

お名前 新世紀 太郎 様

本日はお薬の処方せんが  
出ております

クリニック受付に  
お立ち寄りください

(当日中)

受診日 平成27年04月27日

区 分 健保

医療法人社団新世紀

新世紀クリニック

(処方せん引換券)

発行日時 2015年04月27日 01時11分



## ■導入事例（写真）



# 診察券発行システムのご案内

電子カルテやレセコンに連動し簡単カード発行を実現！  
新規患者様だけではなく既存患者様も診察券に患者IDのバーコードを印字、  
ClinicKIOSK4.0でのスムーズな会計につなげます。

## 機器構成例



### カードリーダー

品番	JT-KP41U0000
外形寸法	幅109×奥行232×高さ137mm (突起物含まず)
本体重量	約 2.4kg
インターフェイス	RS-232C/USB

サーマルカード (表1色・裏1色)



患者IDをバーコード印字できます

\* 電子カルテ・レセコンメーカーとの事前打合せが必要となります。

- システム価格 (発行機+発行ソフト) . . . 200,000円
- サーマルカード (0.188mm 表1色裏1色) . . . 120,000円 (2,000枚)
- カードデザイン作成費用 . . . 15,000円